

MAPA DE LES ERMITES DE BLANES

ITINERARIS DE SALUT I CULTURA

MAPA DE LAS ERMITAS DE BLANES ITINERARIOS DE SALUD Y CULTURA / MAP OF THE CHAPELS OF BLANES HEALTH AND CULTURE ITINERARIES

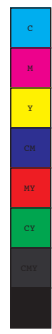
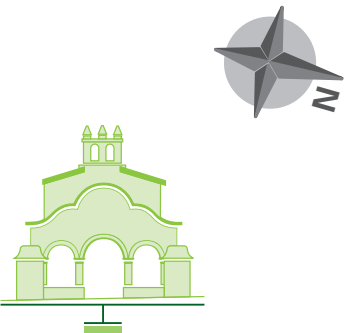
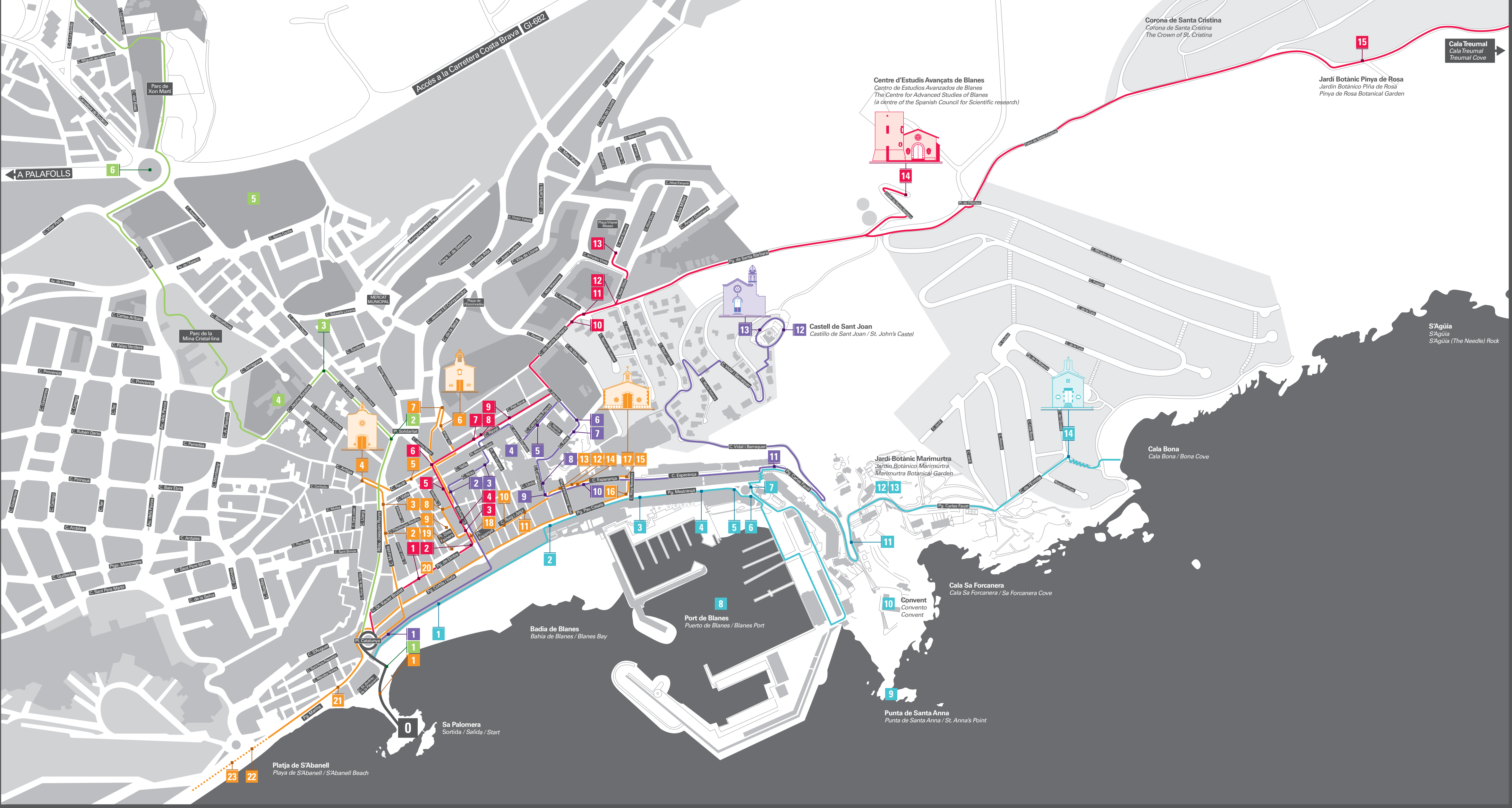
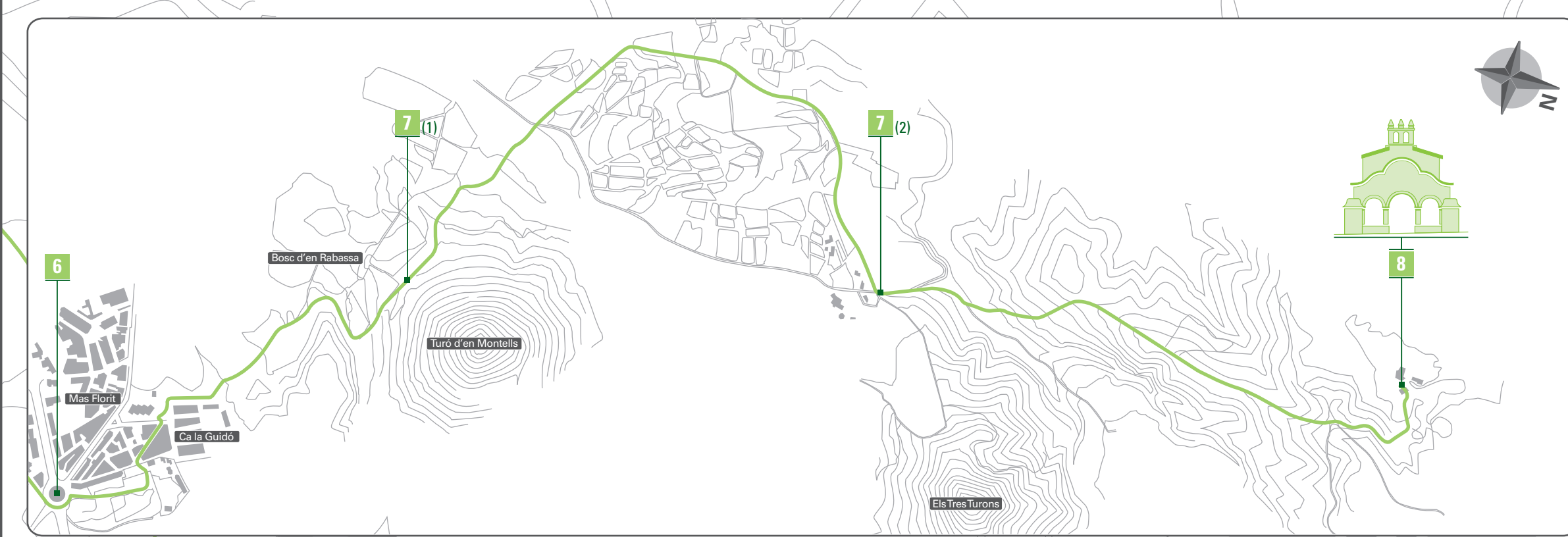

HEALTH AND CULTURE ITINERARIES
MAPA DE LES ERMITES DE BLANES
MAPA DE LES ERMITES DE BLANES
ITINERARIS DE SALUT I CULTURA
ITINERARIS DE SALUT I CULTURA

ERMITA DE SANT FRANCESC
CHAPEL OF ST. FRANCESC

- 1 **ESCALERA DE CARLES FAUST.** Obra de Andrés Ginetet...
2 **MONUMENTO A LOS SARDANISTAS.** Obra del artista Francisc Ros...
3 **MONUMENTO A RUYRA.** Obra de Joan Rebull...
4 **CASA SICRA-TOSAS.** Construida en 1915...
5 **FUENTE DE LA MARE DE DÉU DEL CARMÉ.** Construida el año 1843...
6 **CAPILLA DE SANT ANTONI.** La imagen fue un regalo que hizo en 1873...
7 **MONUMENTO A LOS PESCADORES.** En 1981 los pescadores de Blanes lo dedicaron a todos los amigos del mar...
8 **EL MUELLE.** Las obras se inician en 1914...
9 **SANTA ANNA.** La pequeña capilla del Convento da nombre a una de las rocas más emblemáticas del litoral blanés...
10 **EL CONVENTO.** Actualmente es una propiedad privada...
11 **CASA AMADO.** El inmueble actual fue construido en la década de los cuarenta del siglo XX...
12 **CASA FAUST.** Residencia del fundador del jardín botánico Marimurtra...
13 **JARDÍN BOTÁNICO MARIMURTRA.** Maravilla botánica y paisajista es uno de los principales atractivos del municipio...
14 **ERMITA DE SANT FRANCESC.** Una de las pocas ermitas de la que sabemos el año exacto de su construcción...

ERMITA DE SAINT JOAN
CHAPEL OF ST. JOHN

- 1 **CATALANES Y CRISTIANOS.** El documento escrito más antiguo que se conserva donde encontramos por primera vez la palabra "catalanes"...
2 **FUENTE GÓTICA.** De planta octogonal es una magnífica muestra del gótico civil catalán...
3 **CALLE NUEVA.** Abierta en el siglo XV...
4 **IGLESIA DE SANTA MARÍA.** Las obras del palacio-iglesia de los Caballeros se iniciaron a finales del siglo XIV...
5 **CAMINO DE LOS PAPUS.** Desde este camino que sube hasta Sant Joan...
6 **CASA JUAN CARRERAS.** Antigua masía de secano en la cima de la calle Raval donde dominaba la vinya y los árboles frutales...

- 7 **LA TORRE DE LOS INGLESSES.** Con un aspecto de masía catalana...
8 **SA CARBONERA.** Las pilas de carbón preparado para ser transportado por vía marítima...
9 **MONUMENTO A LA PUNTAIRE.** Obra del artista Francisc Ros...
10 **CALLE DE LA ESPERANÇA.** Fue el lugar predilecto por los americanos que a finales del siglo XIX regresaban a Blanes...
11 **PASEO DE CARLES FAUST.** Lleva el nombre del fundador del jardín botánico Marimurtra...
12 **CASTILLO DE SANT JOAN.** El 1002 ya aparece citado en un documento con el nombre de Forcadell...
13 **ERMITA DE SANT JOAN.** Aparece documentada desde el siglo XIII...
14 **CHAPEL OF ST. JOHN.** It has been documented since the thirteenth century...

ERMITA DE SANTA BARBARA
CHAPEL OF ST. BARBARA

- 1 **CASA DEL PUEBLO.** Fundada el 1905, se instaló en este edificio en la década de los veinte...
2 **CALLE ANCHA.** Ha sido siempre el centro neurálgico del día a día en Blanes...
3 **CASAS SEÑORALES Y LAS VOLTES.** Testimonio de la importancia de esta calle...
4 **LOS COPATRONES.** Son los santos Bonifaci y Maximà, mártires blanéses del 190...
5 **ESPACIO DE OCIO Y COMERCIAL.** En la calle Ample (Ancha) encontramos alguna de las tiendas centenarias del pueblo...
6 **JUAN FERRER DE BLANES.** Calle inaugurada el 1911 con las obras de la Reforma...
7 **EL RAVAL.** Tradicional barrio de terrassanes (payeses) que nació como las primeras casas que se construyeron fuera del recinto amurallado que tenía Blanes...
8 **PLAZA DE MN. JOAN QUERY CASA DE PERE PUIG.** Plaza inaugurada el 1966 dedicada a la memoria del rector de Santa María y casa natal del poeta Pere Puig...
9 **ALFOMBRA DE CORPUS.** El domingo después del jueves de Corpus la Comisión de Alfombristas hace un llamamiento a participar en la artística confección de alfombras de flores...
10 **LA VINYA.** Ha tenido un peso importante en la historia agrícola reciente...
11 **PLAZA DE LA BRISA.** Inaugurada el 2007 con un nombre que recorda la existencia en la zona de la destilería Massonet...
12 **LAS MONJAS.** El colegio del Corazón de María se inauguró el 1976...
13 **ERMITA DE SANTA BARBARA.** Adosada a una torre de vigilancia del siglo XVI...
14 **ERMITA DE SANTA BARBARA.** Adosada a una torre de vigilancia del siglo XVI...
15 **JARDÍN BOTÁNICO TROPICAL PINYA DE ROSA.** Situado en medio de un bosque mediterráneo...

SANTUARIO DE VILAR
VILAR SANCTUARY

- 1 **MONUMENTO A LLUÍS COMPANYS.** Inaugurado el 1985 como homenaje al presidente de la Generalitat de Catalunya...
2 **PLAZA DE LA SOLIDARITAT.** Preside la plaza una escultura de 2004 de Marz Martín...
3 **EL CEMENTERIO.** Inaugurado el 1855, la avenida principal, con cipreses y patios familiares...
4 **TURÓN DE MONTELLS Y ORATORIO.** En el camino del Vilar encontramos el turón de Montells (125 metros)...
5 **LA ESPERANÇA (HOPE) STREET.** Situada mirando al mar, aparece documentada en el siglo XIV...
6 **LA TORREDA DE LOS FUEGOS.** Escultura de Serrano Bou y Antoni Selva...
7 **SANTUARIO DEL VILAR.** La leyenda explica que el hallazgo de la imagen fue un 5 de agosto de 1012...
8 **LA RIERA Y SA MASSANEDA.** El 1954 se hizo la cobertura de la riera, que permitió una mejor comunicación...
9 **LA ANTIGA (ANTIGUA).** Probablemente el espacio religioso más antiguo de la villa...
10 **LOS PADRES.** La escuela Santa María, fundada por San Josep Manyà...
11 **LA SALUT (SALUD).** Ermita situada en el antiguo camino para ir a Lloret...
12 **THE TERRASSANS.** Uno de los cafés más populares en Blanes...
13 **EL PASO DE DENTRO.** Adosado donde existían las familias adineradas...
14 **EL CENTRO CATHOLICO.** Fundado el 1906 continúa al servicio del pueblo programando numerosas actividades...
15 **CAN NONELLY CAN GALLET.** Casas construidas por dos familias de americanos blanéses...
16 **CAN FOLGUERA.** Casa donde pasaba los veranos el arquitecto Francesc Folguera...
17 **LA ESPERANÇA (ESPERANZA).** Situada mirando al mar, aparece documentada en el siglo XIV...
18 **CAN GIBRAU.** Familia de Blanes que era propietaria y explotaba dos barcos...
19 **LA ESPERANÇA (ESPERANZA).** Situada mirando al mar, aparece documentada en el siglo XIV...
20 **SALDRIBAS HOUSE.** Diseñado por el arquitecto lloretí Puig Boada...
21 **SAUQUER.** En este barrio vivían muchas de las familias de pescadores de Blanes...
22 **LOS PINOS.** El barrio más turístico de Blanes...
23 **EL TORDEBA RIVER.** El Tordeba river. This is a 56 km long river which is sourced in Montseny...

- 3 **ESCALERA DE CARLES FAUST.** Obra de Andrés Ginetet...
4 **EL HOSPITAL.** Edificio modernista inaugurado en dos fases...
5 **EL CEMENTERIO.** Inaugurado el 1855, la avenida principal...
6 **LA RONDONA DE LOS FUEGOS.** Escultura de Serrano Bou y Antoni Selva...
7 **TURÓN DE MONTELLS Y ORATORIO.** En el camino del Vilar encontramos el turón de Montells...
8 **SANTUARIO DEL VILAR.** La leyenda explica que el hallazgo de la imagen fue un 5 de agosto de 1012...
9 **LA RIERA Y SA MASSANEDA.** El 1954 se hizo la cobertura de la riera...
10 **LOS PADRES.** La escuela Santa María, fundada por San Josep Manyà...
11 **LA SALUT (SALUD).** Ermita situada en el antiguo camino para ir a Lloret...
12 **THE TERRASSANS.** Uno de los cafés más populares en Blanes...
13 **EL PASO DE DENTRO.** Adosado donde existían las familias adineradas...
14 **EL CENTRO CATHOLICO.** Fundado el 1906 continúa al servicio del pueblo programando numerosas actividades...
15 **CAN NONELLY CAN GALLET.** Casas construidas por dos familias de americanos blanéses...
16 **CAN FOLGUERA.** Casa donde pasaba los veranos el arquitecto Francesc Folguera...
17 **LA ESPERANÇA (ESPERANZA).** Situada mirando al mar, aparece documentada en el siglo XIV...
18 **CAN GIBRAU.** Familia de Blanes que era propietaria y explotaba dos barcos...
19 **LA ESPERANÇA (ESPERANZA).** Situada mirando al mar, aparece documentada en el siglo XIV...
20 **SALDRIBAS HOUSE.** Diseñado por el arquitecto lloretí Puig Boada...
21 **SAUQUER.** En este barrio vivían muchas de las familias de pescadores de Blanes...
22 **LOS PINOS.** El barrio más turístico de Blanes...
23 **EL TORDEBA RIVER.** El Tordeba river. This is a 56 km long river which is sourced in Montseny...

ERMITAS DE ANTIGA, SALUT Y ESPERANÇA
CHAPELS OF ANTIGA, SALUT AND ESPERANÇA

- 1 **PORTAL DE LA COSTA BRAVA.** Escultura de Antoni Roselló...
2 **LA MURALLA.** Calle comercial del centro del pueblo...
3 **LA RIERA Y SA MASSANEDA.** El 1954 se hizo la cobertura de la riera...
4 **LA ANTIGA (ANTIGUA).** Probablemente el espacio religioso más antiguo de la villa...
5 **ES PORTAL.** Antigua puerta de entrada a la población...
6 **LOS PADRES.** La escuela Santa María, fundada por San Josep Manyà...
7 **LA SALUT (SALUD).** Ermita situada en el antiguo camino para ir a Lloret...
8 **THEOLOGY BACHCO.** Esta plaza se sitúa en medio del blanco de Dintre Vila...
9 **PLAZA DELS DIES FEINERS.** En el antiguo lugar del mercado observamos en la fachada antigua del Ayuntamiento...
10 **LOS TERRASSANS.** Uno de los cafés más populares en Blanes...
11 **EL PASO DE DENTRO.** Adosado donde existían las familias adineradas...
12 **EL CENTRO CATHOLICO.** Fundado el 1906 continúa al servicio del pueblo programando numerosas actividades...
13 **CAN NONELLY CAN GALLET.** Casas construidas por dos familias de americanos blanéses...
14 **EL CENTRO CATHOLICO.** Fundado el 1906 continúa al servicio del pueblo programando numerosas actividades...
15 **CAN NONELLY CAN GALLET.** Casas construidas por dos familias de americanos blanéses...
16 **CAN FOLGUERA.** Casa donde pasaba los veranos el arquitecto Francesc Folguera...
17 **LA ESPERANÇA (ESPERANZA).** Situada mirando al mar, aparece documentada en el siglo XIV...
18 **CAN GIBRAU.** Familia de Blanes que era propietaria y explotaba dos barcos...
19 **LA ESPERANÇA (ESPERANZA).** Situada mirando al mar, aparece documentada en el siglo XIV...
20 **SALDRIBAS HOUSE.** Diseñado por el arquitecto lloretí Puig Boada...
21 **SAUQUER.** En este barrio vivían muchas de las familias de pescadores de Blanes...
22 **LOS PINOS.** El barrio más turístico de Blanes...
23 **EL TORDEBA RIVER.** El Tordeba river. This is a 56 km long river which is sourced in Montseny...

MAPA DE LES ERMITES DE BLANES
MAPA DE LES ERMITES DE BLANES
ITINERARIS DE SALUT I CULTURA
ITINERARIS DE SALUT I CULTURA

TELÉFONOS DE INTERÉS
TELEPHONE NUMBERS OF INTEREST

EMERGENCIAS / EMERGENCIES		112
Ayuntamiento	972 379 300	972 331 027
Policia Local	002/972 358 666	972 363 264
Mossos d'Esquadra	972 181 410	972 348 291
Guardia Civil	972 330 532	972 348 292
Turisma	972 330 348	972 348 293
Correos y Telégrafos	972 331 611	972 348 290
Hospital - Asilo de Sant Jaume	972 331 550	065/112
Ciudad Deportiva	972 352 322	972 348 139
Centro de Estudios Avanzados	972 358 408	972 338 101
Jardín Botánico Marimurtra	972 330 574	972 330 826
Club de Vela	972 330 552	972 350 689
Radio Blanes	972 331 945	972 352 250
Bienestar Social	972 352 740	972 350 130
Aeropuerto de Barcelona	923 833 838	972 189 830
Salvamento Marítimo	900 202 202	972 358 167
Centro Excursionista de Blanes	665 819 853	972 355 288

FARMACIAS / CHEMISTS

TRANSPORTES / TRANSPORT		
Bus (Barcelona Bus)	Estación de Bus	972 350 487
Bus (Pujiol)	Estación de Bus	972 364 476
Cruceiros (Viajes Marítimos)	Plaza de la Estación, s/n	618 903 100
Estación RENFE	Plaza Catalunya	972 331 827
Doñ. Jet Boats		972 330 037
		972 352 021

FECHAS FESTIVAS DE BLANES
BLANES BANK HOLIDAYS

1 enero:	Año Nuevo	
6 enero:	Festividad de los Reyes	
Martes de Pascua:	Romería del Vilar	
13 junio:	Fiesta de la Antiga (Antigua)	
24 junio:	Fiesta de St. Joan	
26 julio:	Fiesta Mayor de Sta. Anna	
28 julio:	Romería del Amor, St. Francesc	
15 agosto:	Fiesta parroquia de Santa Maria	
21 agosto:	Todos los santos (St. Salut)	
8 septiembre:	Romería vinya de Sant Rafael, al Vilar	
Último domingo de octubre:	Romería vinya de Sant Francesc Xavier	
1 noviembre:	Fiesta Sta. Bárbara	
3 diciembre:	Fiesta de la Esperança (Esperanza)	
11 domingo de diciembre:	Feria de Sant Tomàs	
18 diciembre:	Natividad del Señor	
21 diciembre:	Feria de Sant Tomàs	
25 diciembre:	Natividad del Señor	
26 diciembre:	Sant Esteve	

ERMITA DE SANT FRANCESC
ERMITA DE SANT FRANCESC
CHAPEL OF ST. FRANCESC

ERMITA DE SAINT JOAN
ERMITA DE SAINT JOAN
CHAPEL OF ST. JOAN

ERMITA DE SANTA BARBARA
ERMITA DE SANTA BARBARA
CHAPEL OF ST. BARBARA

ERMITA DE SANTA BÀRBARA
ERMITA DE SANTA BARBARA
CHAPEL OF ST. BARBARA

SANTUARIO DEL VILAR
SANTUARIO DEL VILAR
VILAR SANCTUARY

ERMITES DE ANTIGA, SALUT I ESPERANÇA
ERMITAS DE LA ANTIGA, SALUT Y ESPERANÇA
CHAPELS OF ANTIGA, SALUT AND ESPERANÇA